さのびこどもくらぶ

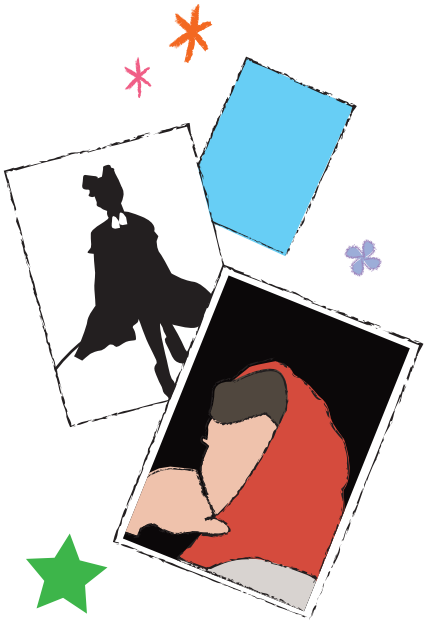

さのびこどもくらぶは小中学生の会員制くらぶです

気軽に美術館にきて、いろんな作品をみてみましょう！

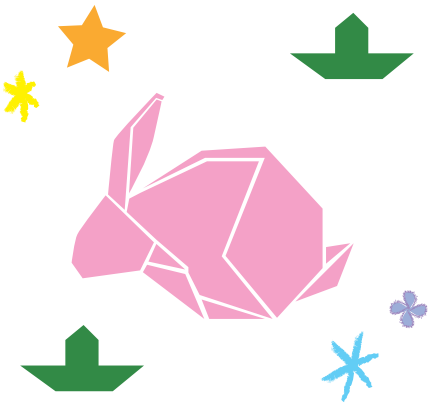

年会費:1,000円（有効期限：2024年4月14日）

特典

① **年間パスポート** 展覧会の入館料が無料に！

② **同伴者1名半額！** 家族も展覧会の入館料がお得！

③ **プレゼント**
展覧会に来てスタンプを5個集めるともらえます！

④ **お得な会員料金のイベントあり**
小中学生対象イベントの一部は特別割引があります！

2023年度 **2023年4月8日～2024年4月14日**

会員募集中

申込用紙は、美術館受付で配布します。必要事項を記入し、ご提出ください。会員証を、その場で発行しますので、すぐにお使いいただけます。4月8日（土）から受付開始。

↓お問い合わせ　電話はコチラ↓
055-975-7278

アクセス

伊豆箱根鉄道「三島田町駅」下車　徒歩5分

沼津I.C.より国道1号線を伊豆箱根方面へ約20分
「三島玉川」交差点を左折、2つ目信号を右折、次の角左折

佐野美術館

10:00～17:00（入館受付は16:30まで）
休館日/木曜日（祝日の場合は開館）・展示替期間・年末年始
〒411-0838 静岡県三島市中田町1-43
https://www.sanobi.or.jp/

2023年度　こどものためのイベント

とびだせ！長谷川義史展

長谷川義史さん来館記念イベント 絵本ライブ

日時：7月1日（土）　10:30～12:00
会場：佐野美術館講堂
定員：30名
※要申込（4/8受付開始）・先着順・要入館券
※子どもも大人も参加できます。

命宿るORIGAMI―吉澤章 創作折り紙の世界

かわいい動物を折ろう

日時：9月23日（土・祝）　11:00～12:00
会場：佐野美術館講堂
対象：親子（子どもは小学1年～6年）
講師：桜井直子（国際折り紙研究会）
定員：10組20名　　参加費：親子（2名）1,000円
※要申込（7/1受付開始）・先着順

日本刀の匠たち

五寸釘でナイフをつくろう

日時：11月23日（木・祝）　10:00～12:00
会場：佐野美術館北側駐車場（予定）
対象：小学1年～中学3年　（小学生は保護者同伴）
講師：宮入小左衛門行平刀匠一門　　定員：20名
参加費：1,500円（こどもくらぶ会員1,000円）
※要申込（9/2受付開始）・先着順

気軽に楽しむ工作イベント

オリジナルの作品を、20分程度で制作します。
子どもから大人まで参加できる土曜日のイベントです。

時間：10:00～15:00（最終受付）
会場：佐野美術館1階ロビー
参加費：400円（1個）
※申込不要・入館券不要・随時参加可能

2023年度　展覧会スケジュール

4/8（土）～6/18（日）　木曜休館　（5/4（木・祝）開館）

写真展「オードリー・スタイル 飾らない生き方」

7/1（土）～8/27（日）　木曜休館　（8/17（木）開館）

とびだせ！長谷川義史展

9/2（土）～10/22（日）　木曜休館

命宿るORIGAMI―吉澤章 創作折り紙の世界

ギャラクシーボトルをつくろう！
開催日：9/2、9、16、23、30、10/7、14、21

10/28（土）～12/17（日）　木曜休館　（11/23（木・祝）開館）

日本刀の匠たち

クリスマスリースをつくろう！
開催日：10/28、11/4、11、18、25、12/2、9、16

2024 1/7（日）～2/18（日）　木曜休館

ときめき 美人―培広庵コレクション名品展

2/24（土）～4/14（日）　木曜休館

「鹿児島睦　まいにち」展

※諸事情により、展覧会や関連イベントの内容を変更する場合があります。
※展覧会や関連イベントの最新情報については、佐野美術館ホームページや公式SNS（Twitter/Facebook/Instagram）をご覧ください。